

Vad innebär det här för dig som kund?

Elanvändningen varierar stort mellan olika kunder. Därför är det svårt att säga exakt vad höjningen av nätavgifterna den 1 maj 2011 betyder för just dig. Exempelen nedtill ger en uppfattning om vad det kan innebära för dig som kund.

Större fastighet 80A (80 000 kilowattimmar per år) exkl. moms

Nätavgifter per månad idag	2 094 kronor
Nätavgifter per månad efter den 1 maj 2011	2 105 kronor
Höjning per månad	11 kronor

Villa med elvärme 20A (20 000 kilowattimmar per år) inkl. moms

Nätavgifter per månad idag	655 kronor
Nätavgifter per månad efter den 1 maj 2011	679 kronor
Höjning per månad	24 kronor

Villa utan elvärme 16A (5 000 kilowattimmar) inkl. moms

Nätavgifter per månad idag	292 kronor
Nätavgifter per månad efter den 1 maj 2011	318 kronor
Höjning per månad	26 kronor

För prislista, se baksidan av denna folder eller på www.kreab-energi.se.

Hur ska du som kund veta att nätavgifterna är rimliga?

KREAB Energi och alla andra bolag som äger elnät i Sverige övervakas av Energimarknadsinspektionen. Denna myndighet kontrollerar att nätbolagen tar ut skäliga avgifter för sina tjänster.

Elnätsavgifter

Gäller från 2011-05-01
exkl. moms (inkl. moms)

Säkringsstorlek	Abonnemangskostnad per år	Överföringsavgift
16A	2 307 (2 884) kronor	15,00 (18,75) öre/kWh
20A	3 520 (4 400) kronor	15,00 (18,75) öre/kWh
25A	4 431 (5 539) kronor	15,00 (18,75) öre/kWh
35A	5 682 (7 103) kronor	15,00 (18,75) öre/kWh
50A	7 931 (9 914) kronor	15,00 (18,75) öre/kWh
63A	9 905 (12 381) kronor	15,00 (18,75) öre/kWh
80A	13 264 (16 580) kronor	15,00 (18,75) öre/kWh
100A	16 379 (20 474) kronor	15,00 (18,75) öre/kWh
125A	21 741 (27 176) kronor	15,00 (18,75) öre/kWh
160A	27 682 (34 603) kronor	15,00 (18,75) öre/kWh
200A	34 413 (43 016) kronor	15,00 (18,75) öre/kWh

Myndighetsavgifter

Elberedskapsavgift för närvarande 45 kr/år, elsäkerhetsavgift 6 kr/år och nätövervakningsavgift 3 kr/år ingår i taxan.

Nätavgifterna höjs

Vad det beror på, när det sker och
hur det påverkar dig som kund

KREAB Energi
Ljungbygatan 22, 260 70 Ljungbyhed
Telefon 020-410 010
www.kreab-energi.se



Nästan en miljard kronor på fem år

Försenade tåg. Inställda avgångar. Missnöjda resenärer. Det är facit av vad som i folkmun kallas "Tågkaoset" de senaste vintrarna. En viktig orsak till problemen är att behovet av att förbättra järnvägsnätet är betydligt större än resurserna medger. Läget för det svenska elnätet är inte lika allvarligt, men det finns stora likheter. Därmed krävs handling i god tid.

Under de kommande fem åren satsar Lunds Energikoncernen, KREAB Energis ägare, nästan en miljard kronor på att utveckla elnätet. Det handlar bland annat om att gräva ner ledningar och att se till att nätet motsvarar dina och andra kunders förväntningar – idag och imorgon.

För att täcka dessa kostnader behöver vi höja och omfördela nätavgifterna de kommande åren. Den 1 maj 2011 justeras därför din nätavgift

Högre avgifter är aldrig välkomna – varken för dig eller oss. Samtidigt är det viktigt att komma ihåg att dessa investeringar leder till att du på sikt får mer för pengarna, i form av ännu tryggare och effektivare leveranser.

I den här foldern finns mer information om bakgrunden till förändringarna – och vad de innebär för dig. Kontakta gärna Kundservice på 020-410 030 om du vill veta mer.

Anders Möller
vd
KREAB Energi

Skälen till att elnätsavgifterna höjs...

Trängsel på elledningarna mellan norra och södra Sverige

Mycket elproduktion där ett fåtal människor bor. Och lite elproduktion där de allra flesta bor. Så ser verkligheten ut i det avlånga landet Sverige.

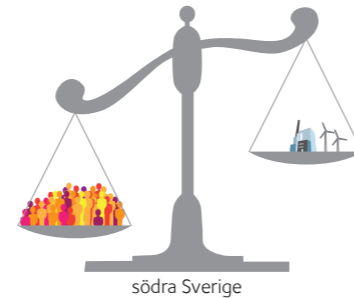

södra Sverige

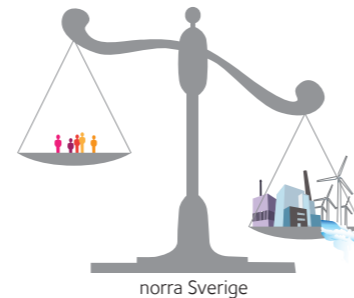

norra Sverige

Det här ställer till problem när det gäller transporten av el från norr till söder. Resultatet är trängsel på ledningarna; inte minst under kalla vintermorgnar när fabriker, sjukhus, kontor och bostäder kör igång för fullt.

Så kan det inte fortsätta. Därför har statliga Svenska Kraftnät, som ansvarar för det nationella elnätet, delat in Sverige i fyra elområden. Avsikten är att det ska bli tydligare var, och på vilket sätt, elsystemet behöver byggas ut och förbättras. Som en följd av denna förändring blir elen dyrare i söder än i norr.

För att på sikt jämna ut prisskillnaderna inom landet behöver elnätet förstärkas. Målet är dels att uppnå balans mellan tillgång och efterfrågan i Sverige, dels att skapa förutsättningar för en gemensam elmarknad inom EU.

Baksidan av myntet är att dessa åtgärder kostar en hel del pengar. I samband med att Svenska Kraftnät förstärker sitt nät höjer de den så kallade stamnätsavgiften. I slutändan leder det till högre nätavgifter för dig som elnätskund.

Ökad elanvändning och ökat elberoende

El är en märklig produkt. Det är först när den försvinner som vi inser hur mycket den betyder i det dagliga livet. Dator, TV, kyl, frys, belysning – det mesta i våra bostäder och på arbetsplatserna behöver el för att fungera. Annars stannar samhället. Som kund har du rätt att kräva att elen finns i uttaget när du behöver den. Faktum är att inget strömbrott får vara längre än 24 timmar. Det säger lagen.

Många bostadsområden i Sverige byggdes på 1960- och 1970-talen. Det innebär att kablar, ställverk och elskåp i flera fall kan vara mellan fyrtio och femtio år gamla. Vi, precis som alla andra energibolag, jobbar därför kontinuerligt med att byta ut och modernisera utrustningen.

Dessa åtgärder är dock inte tillräckliga. Orsaken är att samhällets växande elberoende också ökar kraven på elnätets leveranssäkerhet. Elnätets kapacitet måste förbättras och utrustningen uppgraderas. Modernisering, ombyggnad och ökade krav kostar pengar, vare sig vi vill eller inte. Men åtgärderna fordras. Först då kan vi garantera dig som kund en trygg och säker elförsörjning – även i framtiden.

...och omfördelas

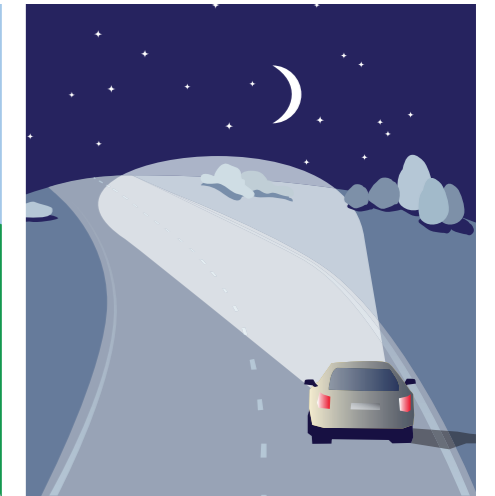

Ibland tät trafik och ibland knappt någon – vägen måste ändå finnas och underhållas hela tiden, precis som elnätet.

Kostnaderna finns där – även när nätet inte används för fullt

Då och då behövs nya vägar i samhället. Lägg därtill att de vägar som redan finns behöver underhållas för att de ska fungera på bästa sätt när någon eller några trafikanter väljer att använda dem. Behovet av underhåll gäller även för de vägar som inte används fullt ut under dygnets alla timmar.

Samma sak är det med elnätet. Kostnaderna för ledningarna finns där oavsett hur många som använder dem och när det sker – något som ska återspeglas i nätavgifterna. Så är det inte idag. Därför behöver den fasta andelen av avgiften öka, samtidigt som den rörliga avgiften minskar. På så sätt speglar avgiften elnätets kostnader.

Omfördelningen mellan fasta och rörliga nätavgifter innebär i sig inte att det blir dyrare för dig som kund. Målet med förändringen är att uppnå en balans mellan intäkterna och de kostnader som finns för att underhålla och investera i elnäten.

Lika avgift för lika användning

Kunder med liknande elanvändning ska betala samma avgift. Det är rimligt.

KREAB Energis ägare ansvarar för flera elnät. Därför pågår ett arbete med att utjämna prisskillnaderna mellan dessa nät. Det betyder att några kunder kommer att få högre nätavgifter och andra lägre.

Exempel på hur avgiftsförändringen och omfördelningarna kan påverka dig finner du på nästa sida.